Rīcība zema riska līmeņa draudu gadījumā

Veicamās darbības

1

Izveidojiet nelielas komandas no 2 līdz 5 darbiniekiem (atbilstoši iestādes lielumam).

2

Veiciet telpu apsekošanu, sadalot atbildības zonas pa stāviem vai korpusiem. Svarīgi ir neradīt iespaidu, ka tiek meklēts kaut kas aizdomīgs.

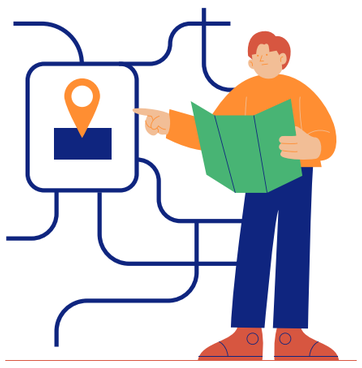

3.1.

Ja iestādē veikta evakuācija, darbiniekam jāpārliecinās, ka viņa atbildības zonā telpās nav palicis neviens cilvēks.

3

Telpu apsekošana notiek sākot no 1. stāva uz augšu. Izņēmums - gadījumi, kad ir pamats uzskatīt, ka visvairāk apdraudēts ir kāds cits stāvs vai pagrabtelpas.

4

Ja iestādē netiek veikta videonovērošana, telpu apsekošanu sāciet ar publiski pieejamām zonām.

Piemēram: ieejas iestādē (foajē), gaiteņi, pulcēšanās vietas, evakuācijas izejas un tuvākā pieguļošā teritorija.

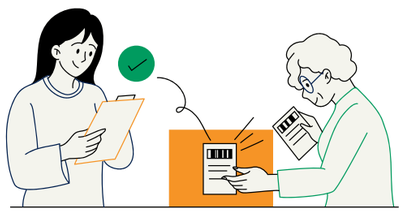

5

Vienlaikus būtiski apsekot telpas un vietas, kas nav pārskatāmas ar videonovērošanu vai kur nepiederošu priekšmetu atrašanās ir grūtāk konstatējama.

Piemēram: atkritumu konteineri, telpas zem kāpnēm, kāpņu telpas, garderobes, ailes, arkas, tualetes, u.c. nepārredzamas vietas.

7

Ja telpu apsekošanas laikā konstatējat priekšmetu, kurš neiederas, atrodas netipiskā vietā vai videonovērošanas ierakstā redzams, ka to atstājusi aizdomīga persona, nekavējoties zvaniet Ārkārtas palīdzības dienestam pa tālruni 112.

6

Veiciet videonovērošanas ierakstu pārbaudi. Pievērsiet uzmanību personām, kuras bezmērķīgi pārvietojas, vēro iestādi, veic jūsuprāt aizdomīgas darbības.

Piemēram, novieto vai pārvieto priekšmetus, īpaši pie evakuācijas izejām vai citās vietās, kur parasti pulcējas liels skaits cilvēku.

8

Aizliegts pašrocīgi atvērt, kustināt vai pārvietot aizdomīgus priekšmetus.

IETEIKUMS

Pēc apsekošanas pabeigšanas informējiet iestādes darbiniekus par veiktās apsekošanas iemesliem.

POLICIJA

www.manadrosiba.lv